

Instrukcja logowania do Portalu Komunikacji ONLINE oraz złożenia Oświadczeń

Logowanie do Portalu Komunikacji ONLINE Gminy Lisewo odbywa się za pośrednictwem Krajowego Węzła Komunikacji Elektronicznej, przy użyciu mechanizmów Profilu Zaufanego oraz związanych z tym narzędzi potwierdzania tożsamości dla przykładu Bank, login hasło do profilu zaufanego czy e-dowód.

Czynności te wykonujemy logując się do Portalu Komunikacji ONLINE Gminy Lisewo dostępnego pod adresem <https://gsko.lisewo.com/>

Klikamy na **ZALOGUJ SIĘ**:

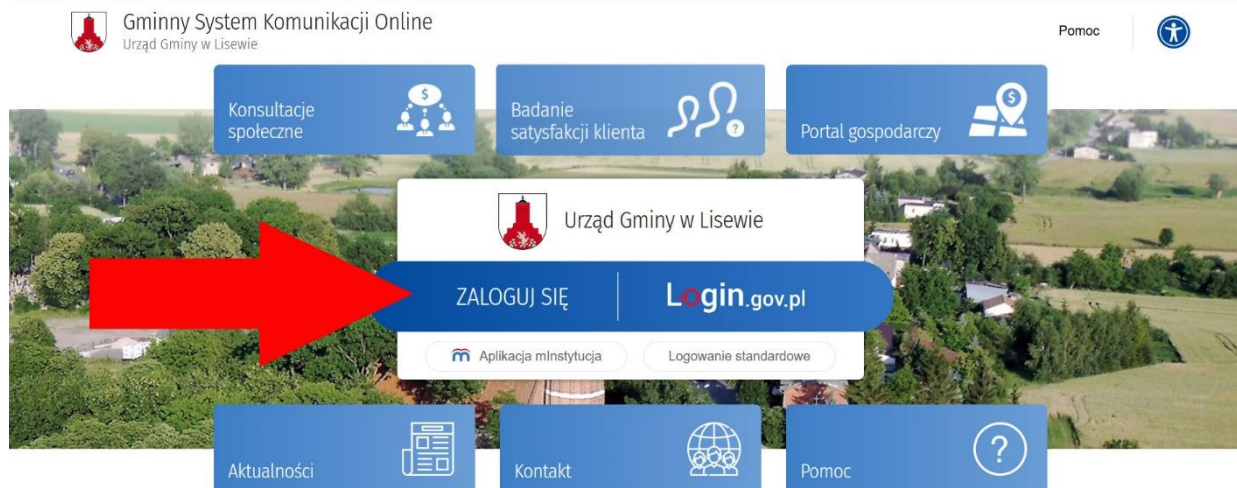

Wybieramy sposób logowania w zależności od posiadanego dostępu i sposobu uwierzytelnienia :

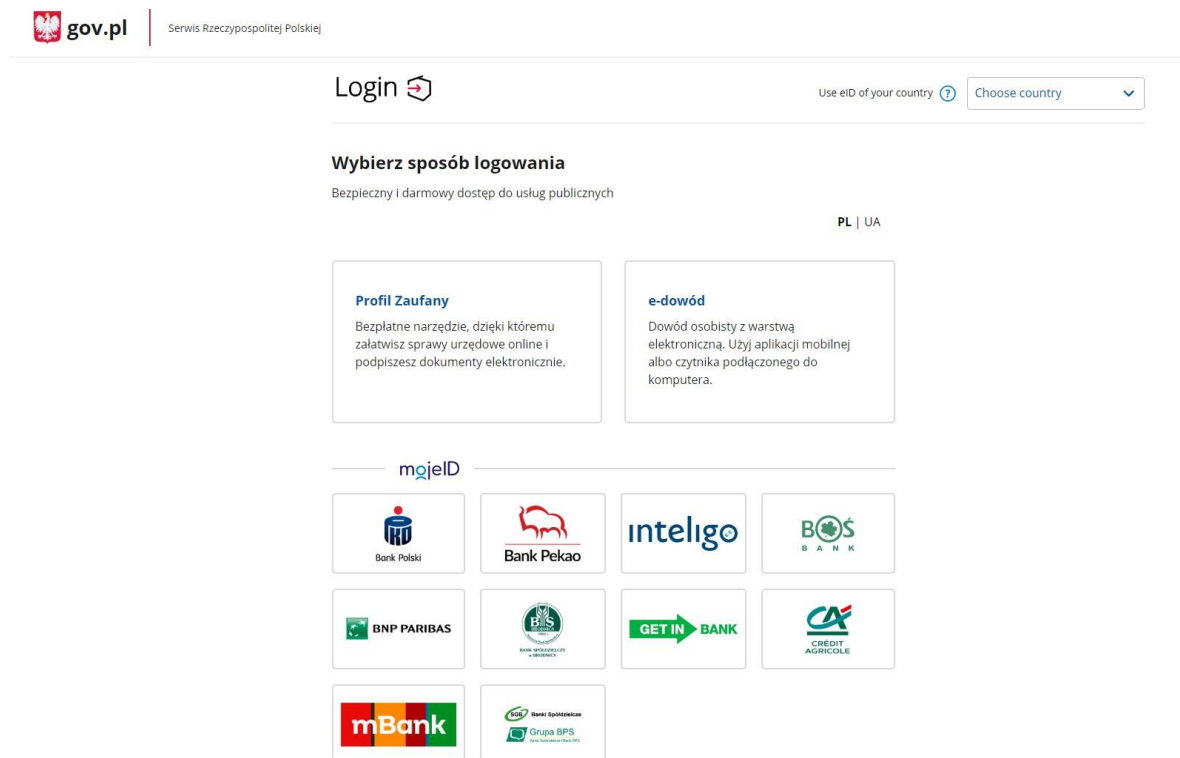

Po zalogowaniu się do Portalu wchodzimy w zakładkę po lewej stronie (druga od dołu) **Moje Dane**.

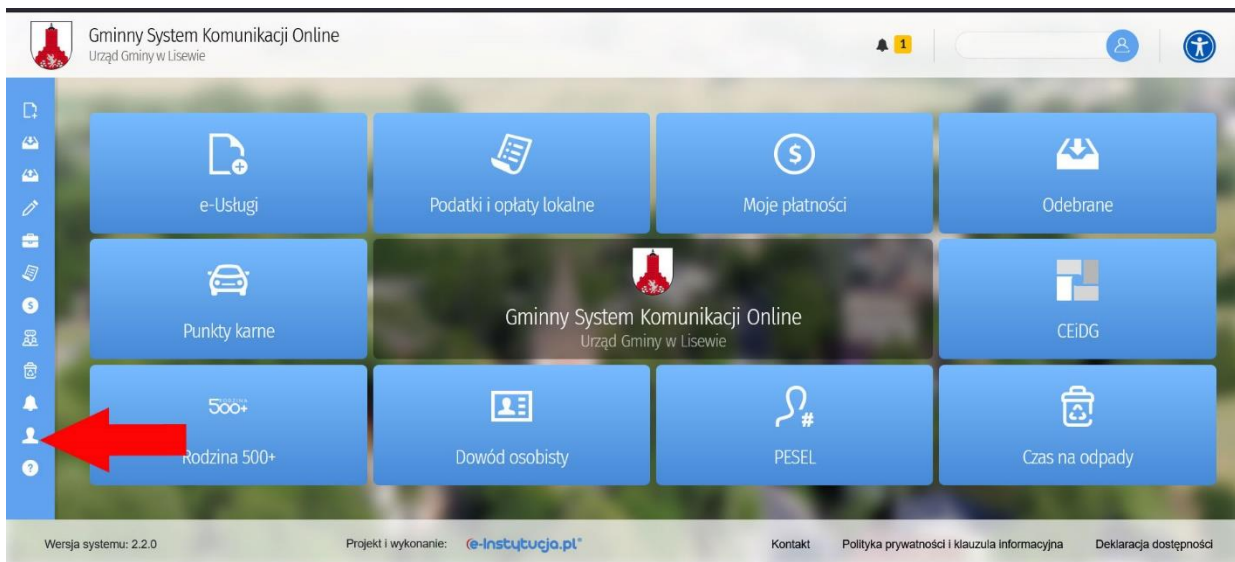

Następnie wchodzimy do zakładki **Oświadczenia** (w górnej części środkowa)

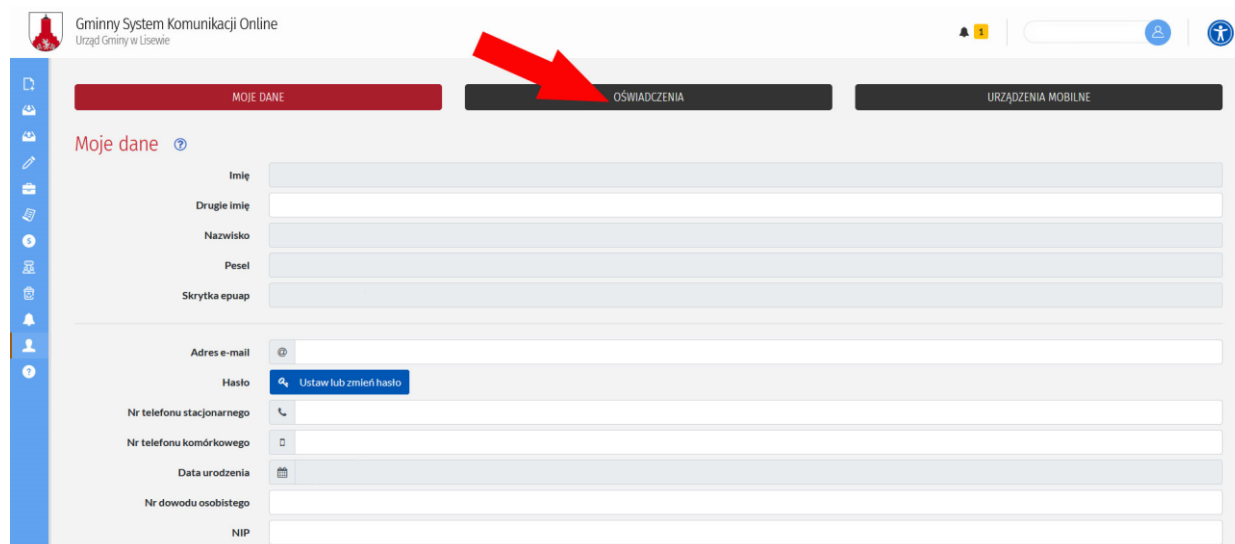

przechodzimy dalej klikając **Przejdź do oświadczenia**

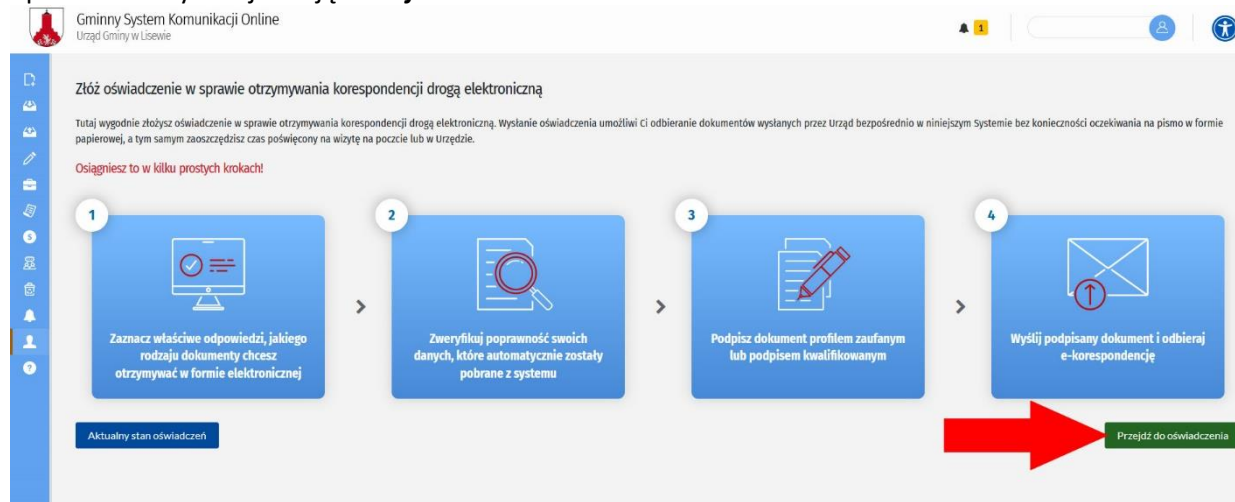

Państwo decydują jakich zgód chcą udzielić. Udzielenie trzech poniższych zgód umożliwi otrzymywanie KAŻDEJ korespondencji wychodzącej z Urzędu Gminy w Lisewie do Państwa w formie elektronicznej. Powiadomienie o otrzymanej korespondencji będzie przychodzić w formie sms oraz maila.

Poniżej treść trzech zgód jaką należy złożyć aby otrzymywać korespondencję elektroniczną:

Gminny System Komunikacji Online
Urząd Gminy w Lisewie

Złóż oświadczenie w sprawie otrzymywania korespondencji drogą elektroniczną

- 1 Zaznacz właściwe odpowiedzi, jakiego rodzaju dokumenty chcesz otrzymywać w formie elektronicznej
- 2 Zweryfikuj poprawność swoich danych, które automatycznie zostały pobrane z systemu
- 3 Podpisz dokument profilem zaufanym lub podpisem kwalifikowanym
- 4 Wyślij podpisany dokument i odbierz e-korespondencję

Zgodnie z Art. 39¹ Kodeksu Postępowania Administracyjnego:

§ 1. Doręczenie pism następuje za pomocą środków komunikacji elektronicznej w rozumieniu art. 2 pkt 5 ustawy z dnia 18 lipca 2002 r. o świadczeniu usług drogą elektroniczną, jeżeli strona lub inny uczestnik postępowania spełni jeden z następujących warunków:

1. złoży podanie w formie dokumentu elektronicznego przez elektroniczną skrzynkę podawczą organu administracji publicznej;

...czyli jeżeli wyrazisz poniższą zgodę i podpisany dokument wyślesz do Urzędu, tym samym zobowiążesz wskazany Urząd, aby doręczał Tobie pisma za pomocą środków komunikacji elektronicznej w sprawach inicjowanych przez Urząd – dokumenty odbierzesz na niniejszym portalu lub na ePUAP.

Zgodnie z treścią art. 39¹ ustawy z dnia 14 czerwca 1960 r. Kodeks postępowania administracyjnego (Dz. U. z 2021 r., poz. 735 ze zm.) wyrażam zgodę na doręczanie pism w formie dokumentu elektronicznego w sprawach załatwianych przez ten organ.

Aktualnie nie jest wyrażona zgoda

1/3 Dalej >

Gminny System Komunikacji Online
Urząd Gminy w Lisewie

Złóż oświadczenie w sprawie otrzymywania korespondencji drogą elektroniczną

- 1 Zaznacz właściwe odpowiedzi, jakiego rodzaju dokumenty chcesz otrzymywać w formie elektronicznej
- 2 Zweryfikuj poprawność swoich danych, które automatycznie zostały pobrane z systemu
- 3 Podpisz dokument profilem zaufanym lub podpisem kwalifikowanym
- 4 Wyślij podpisany dokument i odbierz e-korespondencję

Zgodnie z Ordynacją Podatkową:

§ 1a. Organ podatkowy doręcza pismo na adres do doręczeń elektronicznych, chyba że doręczenie następuje w siedzibie organu podatkowego.

§ 1b. W przypadku braku możliwości doręczenia w sposób, o którym mowa w § 1a, organ podatkowy doręcza pismo za pośrednictwem przez:

1) operatora wyznaczonego w ramach publicznej usługi hybrydowej, o której mowa w art. 2 pkt 7 ustawy z dnia 18 listopada 2020 r. o doręczeniach elektronicznych, albo

2) pracowników urzędu obsługującego ten organ, funkcjonariuszy lub upoważnionych pracowników innego organu podatkowego lub przez organy lub osoby uprawnione na podstawie odrębnych przepisów.

§ 1c. W wyjątkach braku możliwości doręczenia w sposób, o którym mowa w § 1a i § 1b pkt 1, organ podatkowy doręcza pismo:

...czyli jeżeli wyrazisz poniższą zgodę i podpisany dokument wyślesz do Urzędu, tym samym zobowiążesz wskazany Urząd, aby doręczał Tobie decyzje podatkowe za pomocą środków komunikacji elektronicznej – dokument decyzji odbierzesz na niniejszym portalu lub na ePUAP.

Zgodnie z treścią art. 144 § 2 ustawy z dnia 29 sierpnia 1997 r. Ordynacja podatkowa (Dz. U. z 2021 r., poz. 1540 ze zm.) wyrażam zgodę na doręczanie pism w formie dokumentu elektronicznego we wszystkich sprawach podatkowych załatwianych przez ten organ.

Aktualnie nie jest wyrażona zgoda

2/3 < Wstecz Dalej >

Gminny System Komunikacji Online
Urząd Gminy w Lisewie

Złóż oświadczenie w sprawie otrzymywania korespondencji drogą elektroniczną

- 1 Zaznacz właściwe odpowiedzi, jakiego rodzaju dokumenty chcesz otrzymywać w formie elektronicznej
- 2 Zweryfikuj poprawność swoich danych, które automatycznie zostały pobrane z systemu
- 3 Podpisz dokument profilem zaufanym lub podpisem kwalifikowanym
- 4 Wyślij podpisany dokument i odbierz e-korespondencję

Jeśli zaznaczysz poniższą zgodę, zobowiążesz Urząd do przesyłania dokumentów płatności np. rachunków za wodę w formie elektronicznej. Rachunki będą dostępne dla Ciebie na niniejszym portalu lub na ePUAP.

Na podstawie ustawy z dnia 11 marca 2004 r. o podatku od towarów i usług (Dz.U. z 2021r., poz. 685ze zm.) wyrażam zgodę na otrzymywanie dokumentów płatności (faktur/rachunków) w formie elektronicznej.

Aktualnie nie jest wyrażona zgoda

3/3 < Wstecz Dalej >

Następnie klikamy **Dalej**

Kończymy Klikając **Wyślij oświadczenie.**

Złóż oświadczenie w sprawie otrzymywania korespondencji drogą elektroniczną

1 Znacz właściwe odpowiedzi, jakiego rodzaju dokumenty chcesz otrzymywać w formie elektronicznej > 2 Zweryfikuj poprawność swoich danych, które automatycznie zostały pobrane z systemu > 3 Podpisz dokument profilem czasowym lub podpisem kwalifikowanym > 4 Wyślij podpisany dokument i odbierz e-korespondencję

Zweryfikuj poprawność swoich danych oraz wskaż adres elektroniczny, na który ma być kierowana korespondencja drogą elektroniczną:

Imię

Nazwisko

PESEL

Korespondencję proszę kierować na adres elektroniczny ePUAP:

Wstecz Wyślij oświadczenie

Proszę również uzupełnić swoje dane adresowe w zakładce Moje Dane.

Prawidłowe złożenie oświadczeń pozwoli zintegrować Państwa dane z systemami dziedzinowymi Urzędu Gminy w Lisewie a tym samym Portal udostępni Wam dane np. o Podatkach i opłatach lokalnych, pozwoli na dokonanie płatności ONLINE, oraz przesłanie do Urzędu wszelkiej korespondencji w formie elektronicznej.

Komunikacja za pośrednictwem portalu będzie szybszą komunikacją Urzędu z Interessantem, wpłynie na ograniczenie kosztów, oraz zapewni dostęp do całej korespondencji z Urzędem w jednym miejscu i o każdym czasie. Dokument elektroniczny nigdy nie zaginie i będzie dostępny dla Państwa w każdym momencie.

Zachęcamy również do instalacji na urządzeniach mobilnych aplikacji mInstytucja która jest wersją mobilną Portalu Komunikacji ONLINE.

gsko.lisewo.com

ZESKANUJ KOD TELEFONEM I POBIERZ APLIKACJĘ



App Store



Google Play

URZĄD W TWOIM TELEFONIE